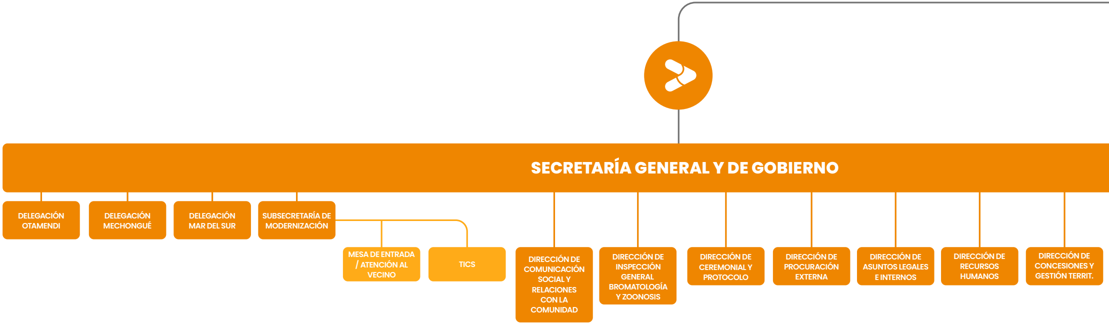

SECRETARÍA GENERAL Y DE GOBIERNO

- DELEGACIÓN OTAMENDI
- DELEGACIÓN MECHONGUÉ
- DELEGACIÓN MAR DEL SUR
- SUBSECRETARÍA DE MODERNIZACIÓN
  - MESA DE ENTRADA / ATENCIÓN AL VECINO
  - TICS
- DIRECCIÓN DE COMUNICACIÓN SOCIAL Y RELACIONES CON LA COMUNIDAD
- DIRECCIÓN DE INSPECCIÓN GENERAL BROMATOLOGÍA Y ZOONOSIS
- DIRECCIÓN DE CEREMONIAL Y PROTOCOLO
- DIRECCIÓN DE PROCURACIÓN EXTERNA
- DIRECCIÓN DE ASUNTOS LEGALES E INTERNOS
- DIRECCIÓN DE RECURSOS HUMANOS
- DIRECCIÓN DE CONCESIONES Y GESTIÓN TERRIT.

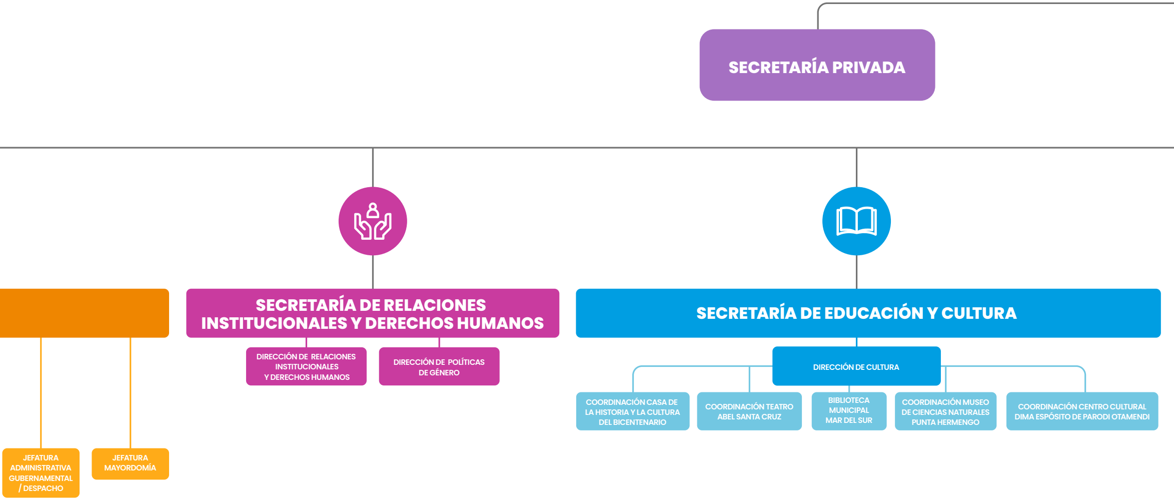

- SECRETARÍA PRIVADA
- SECRETARÍA DE RELACIONES INSTITUCIONALES Y DERECHOS HUMANOS
  - DIRECCIÓN DE RELACIONES INSTITUCIONALES Y DERECHOS HUMANOS
  - DIRECCIÓN DE POLÍTICAS DE GÉNERO
- SECRETARÍA DE EDUCACIÓN Y CULTURA
  - DIRECCIÓN DE CULTURA
    - COORDINACIÓN CASA DE LA HISTORIA Y LA CULTURA DEL BICENTENARIO
    - COORDINACIÓN TEATRO ABEL SANTA CRUZ
    - BIBLIOTECA MUNICIPAL MAR DEL SUR
    - COORDINACIÓN MUSEO DE CIENCIAS NATURALES PUNTA HERMENGO
    - COORDINACIÓN CENTRO CULTURAL DIMA ESPÓSITO DE PARODI OTAMENDI
- JEFATURA ADMINISTRATIVA GUBERNAMENTAL / DESPACHO
- JEFATURA MAYORDOMÍA

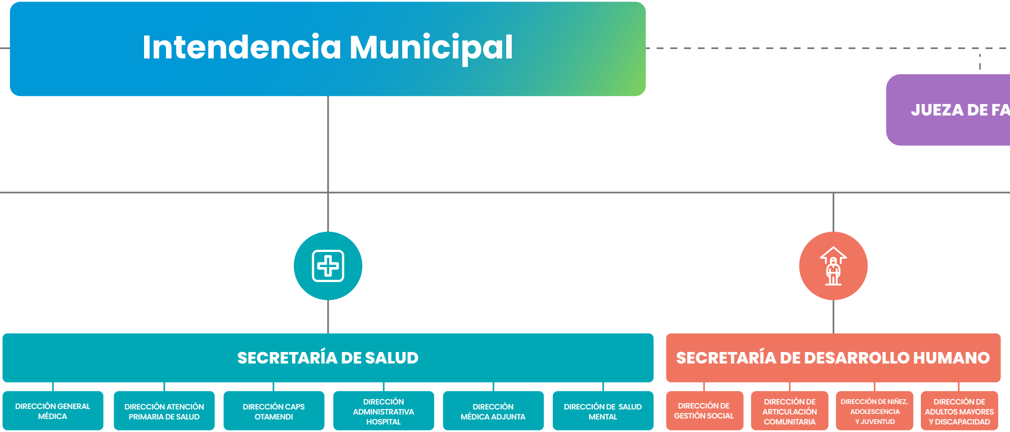

Intendencia Municipal

JUEZA DE FA

SECRETARÍA DE SALUD

- DIRECCIÓN GENERAL MÉDICA
- DIRECCIÓN ATENCIÓN PRIMARIA DE SALUD
- DIRECCIÓN CAPS OTAMENDI
- DIRECCIÓN ADMINISTRATIVA HOSPITAL
- DIRECCIÓN MÉDICA ADJUNTA
- DIRECCIÓN DE SALUD MENTAL

SECRETARÍA DE DESARROLLO HUMANO

- DIRECCIÓN DE GESTIÓN SOCIAL
- DIRECCIÓN DE ARTICULACIÓN COMUNITARIA
- DIRECCIÓN DE NIÑEZ, ADOLESCENCIA Y JUVENTUD
- DIRECCIÓN DE ADULTOS MAYORES Y DISCAPACIDAD

LTAS

CONTADOR

TESORERO

JEFE DE COMPRAS

SECRETARIA DE SEGURIDAD

- DIRECCIÓN DE TRÁNSITO Y NOCTURNIDAD
- DEPARTAMENTO DE DEFENSA CIVIL
- DEPARTAMENTO DE MONITOREO
- DEPARTAMENTO DE GUARDIA URBANA

SECRETARÍA DE TURISMO Y DEPORTE

- DIRECCIÓN DE PROMOCIÓN TURÍSTICA
- DIRECCIÓN DE DEPORTES

SECRETARÍA DE PRODUCCIÓN, EMPLEO Y GESTIÓN AMBIENTAL

- DIRECCIÓN DE DESARROLLO LOCAL Y EMPLEO
  - JEFATURA DE ECONOMÍA SOCIAL
- DIRECCIÓN DE OMIC
- DIRECCIÓN DE GESTIÓN AMBIENTAL
- DIRECCIÓN DE CIENCIA, INNOVACIÓN Y TECNOLOGÍA

- SUBCONTADOR
  - CONTROL DE GESTIÓN
  - JEFATURA DEPARTAMENTO DE LIQUIDACIÓN HABERES

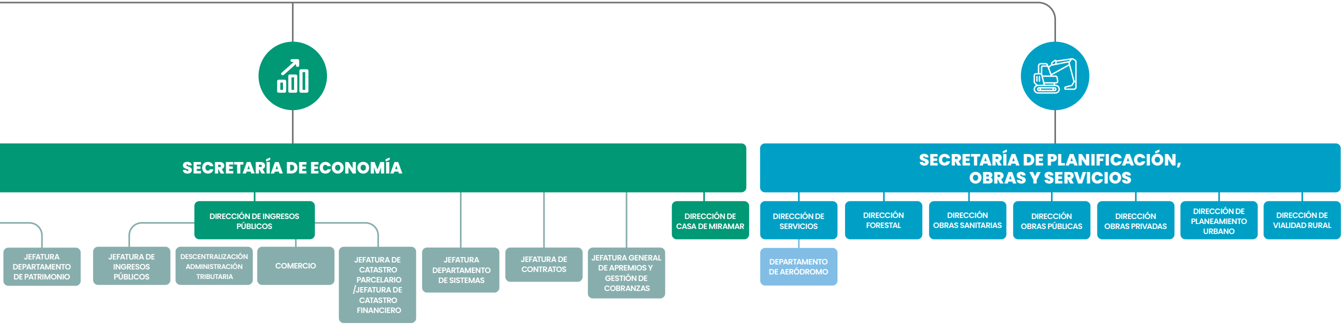

SECRETARÍA DE ECONOMÍA

- JEFATURA DEPARTAMENTO DE PATRIMONIO
- DIRECCIÓN DE INGRESOS PÚBLICOS
  - JEFATURA DE INGRESOS PÚBLICOS
  - DESCENTRALIZACIÓN ADMINISTRACIÓN TRIBUTARIA
  - COMERCIO
  - JEFATURA DE CATASTRO PARCELARIO /JEFATURA DE CATASTRO FINANCIERO
- JEFATURA DEPARTAMENTO DE SISTEMAS
- JEFATURA DE CONTRATOS
- JEFATURA GENERAL DE APREMIOS Y GESTIÓN DE COBRANZAS
- DIRECCIÓN DE CASA DE MIRAMAR

SECRETARÍA DE PLANIFICACIÓN, OBRAS Y SERVICIOS

- DIRECCIÓN DE SERVICIOS
  - DEPARTAMENTO DE AERÓDROMO
- DIRECCIÓN FORESTAL
- DIRECCIÓN OBRAS SANITARIAS
- DIRECCIÓN OBRAS PÚBLICAS
- DIRECCIÓN OBRAS PRIVADAS
- DIRECCIÓN DE PLANEAMIENTO URBANO
- DIRECCIÓN DE VIALIDAD RURAL